

ประกาศเปิดเผยราคากลางและคำนวณราคากลางของมหาวิทยาลัยราชภัฏนครศรีธรรมราช

๑. ชื่อโครงการ จ้างปรับปรุงผนังหอพัก ๘ โดยวิธีเฉพาะเจาะจง
แผนงาน พื้นฐานด้านการพัฒนาและเสริมสร้างศักยภาพทรัพยากรมนุษย์
ผลผลิต ผู้สำเร็จการศึกษาด้านสังคมศาสตร์
โครงการพัฒนาสิ่งอำนวยความสะดวก สภาพแวดล้อมและการจัดการเรียนการสอนให้ทันสมัย (C)
กิจกรรมที่ ๔ ปรับปรุงติดตั้งผนังหอพัก ๘ รหัส งบ. ๓๖-๐๓๒๒-๐๗.๓

หน่วยงานเจ้าของโครงการ กองพัฒนานักศึกษา โดยงานหอพักนักศึกษา มหาวิทยาลัยราชภัฏนครศรีธรรมราช

๒. วงเงินงบประมาณที่ได้รับจัดสรร จำนวนเงิน ๔๘๐,๐๐๐ บาท (สี่แสนแปดหมื่นบาทถ้วน)

๓. ลักษณะโดยสังเขป จ้างปรับปรุงผนังหอพัก ๘ โดยวิธีเฉพาะเจาะจง ดังนี้

- ๓.๑ งานร้อยชุดสวิตซ์ไฟเดิม จำนวน ๑๔ ชุด
- ๓.๒ งานติดตั้งผนังแผ่นซีเมนต์ใยหิน หนา ๖ มิลลิเมตร โครงคร่าเหล็กชุบสังกะสี ๔๓๐ ตารางเมตร
- ๓.๓ งานบานประตู ขนาด ๘๐x๒๐๐ ซม. จำนวน ๒๘ ชุด
- ๓.๔ งานทาสี อะคริลิก ๘๖๐ ตารางเมตร
- ๓.๕ งานสวิตซ์ไฟฟ้า จำนวน ๒๘ ชุด
- ๓.๖ งานเดินรับไฟฟ้าคู่แบบมีกราวด์ พร้อมหน้ากาก จำนวน ๕๖ ชุด
- ๓.๗ งานสายไฟ THW. ๑.๕ sq.mm. ๑๙๖ เมตร
- ๓.๘ งานสายไฟ THW. ๒.๕ sq.mm. ๑๙๖ เมตร
- ๓.๙ งานท่อร้อยสายไฟ ขนาด ๑๖ mm. ๑๙๖ เมตร
- ๓.๑๐ งานท่อร้อยสายไฟ ขนาด ๒๐ mm. ๑๖๘ เมตร

๔. วันที่กำหนดราคากลาง (ราคาอ้างอิง) ณ วันที่ ๓๑ มกราคม ๒๕๖๕

จำนวนเงิน ๔๘๐,๐๐๐ บาท (สี่แสนแปดหมื่นบาทถ้วน) รวมภาษีมูลค่าเพิ่ม





๕. แหล่งที่มาของราคากลาง

- ๕.๑ แบบ พร.๔ (รายละเอียดตั้งเอกสารแนบ)
- ๕.๒ แบบ พร.๕ (รายละเอียดตั้งเอกสารแนบ)

๖. รายชื่อคณะกรรมการผู้กำหนดราคากลาง (ราคาอ้างอิง) ทุกคน

ชื่อ - นามสกุล	ตำแหน่ง
๖.๑ นายก่อกานต์ ประเสริฐ	ประธานกรรมการ
๖.๒ นายอำพล ดวงฉิม	กรรมการ
๖.๓ นายวิญญู ยุติธรรม	กรรมการ
๖.๔ นางสาวสุภาพร คงเพชร	กรรมการ
๖.๕ นางสาวปัญพัฒน์ ไชยประยา	เลขานุการ

ลงชื่อ

.....

.....

.....

.....

ลงชื่อ.....

(ผู้ช่วยศาสตราจารย์ ดร.วิจิต สุขทร)
รองอธิการบดี ปฏิบัติราชการแทน
อธิการบดีมหาวิทยาลัยราชภัฏนครศรีธรรมราช

สรุปผลการประมาณราคาค่าก่อสร้าง

แบบ ปร.5

โครงการ ปรับปรุงผนังหอพัก 8

เจ้าของอาคาร มหาวิทยาลัยราชภัฏนครศรีธรรมราช

ประมาณราคาตามแบบ ปร.4 จำนวน 1 แผ่น

ประมาณราคาเมื่อวันที่ วันที่ 31 มกราคม 2565

ลำดับที่	คำวัสดุและแรงงาน	จำนวนเงิน (บาท) FACTOR รวมเป็นเงิน (บาท)			หมายเหตุ
1	ปรับปรุงผนังหอพัก 8	369,654.00	1.3056	482,620.00	ระยะเวลา 60 วัน
	เงื่อนไข				
	เงินล่วงหน้าจ่าย	0 %			
	เงินประกันผลงานหัก	0 %			
	ดอกเบี้ยเงินกู้	5 %			
	ดอกเบี้ยเงินฝาก	7 %			
สรุป	รวมราคาค่าก่อสร้างเป็นเงินทั้งสิ้น	369,654.00		482,620.00	
	ปรับลด			2,620.00	
	คิดเป็นเงินประมาณ			480,000.00	
	(ตัวอักษร)				สี่แสนแปดหมื่นบาทถ้วน

.....ประธานกรรมการฯ

วันที่ 31 ม.ค. 2565

(นายก่อกานต์ ประเสริฐ)

.....กรรมการฯ

วันที่ 31 ม.ค. 2565

(นายอำพล ดวงฉิม)

.....กรรมการฯ

วันที่ 31 ม.ค. 2565

(นายวิญญู ยุติธรรม)

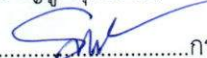
.....กรรมการฯ

วันที่ 31 ม.ค. 2565

(นางสาวสุภาพร คิงเพชร)

.....เลขานุการ

วันที่ 31 ม.ค. 2565

(นางสาวบุญพัฒน์ ไชยประยา)

รายละเอียดประมาณการราคากลางค่าก่อสร้าง

โครงการ :ปรับปรุงผนังหอพัก 8

ประมาณการเมื่อวันที่ 31 มกราคม 2565

ลำดับ	รายการ	จำนวน	หน่วย	ค่าวัสดุสิ่งของ		ค่าแรงงาน		ค่าวัสดุและแรงงาน	หมายเหตุ
				ราคาหน่วยละ	จำนวนเงิน	ราคาหน่วยละ	จำนวนเงิน	รวมเป็นเงิน	
	ปรับปรุงผนังหอพัก 8 ชั้น 2 และชั้น 3								
1	งานรื้อ								
	1.1 งานรื้อชุดสวิตซ์ไฟเดิม	14	ชุด	-	-	25.00	350.00	350.00	
2	งานสถาปัตยกรรม								
	2.1 งานติดตั้งผนังแผ่นซีเมนต์ใยหินหนา 6 mm. โครงเคร่าเหล็กชุบสังกะสี	430	ตร.ม	358.00	153,940.00	120.00	51,600.00	205,540.00	
	2.2 งานบานประตู ขนาด 80 x 200 cm. ระบุสีภายหลัง	28	ชุด	2,000.00	56,000.00	500.00	14,000.00	70,000.00	
	2.3 งานทาสี ออคิลิก	860	ตร.ม	38.00	32,680.00	40.00	34,400.00	67,080.00	
3	งานไฟฟ้า								
	3.1 งานสวิตซ์ไฟฟ้า	28	ชุด	50.00	1,400.00	30.00	840.00	2,240.00	
	3.2 งานเดินรับไฟฟ้าแบบมีกราวด์ พร้อมหน้าก	56	ชุด	150.00	8,400.00	30.00	1,680.00	10,080.00	
	3.3 งานสายไฟ THW. 1.5 sq.mm.	196	ม.	9.00	1,764.00	4.00	784.00	2,548.00	
	3.4 งานสายไฟ THW. 2.5 sq.mm.	196	ม.	12.00	2,352.00	4.00	784.00	3,136.00	
	3.5 งานท่อร้อยสายไฟ ขนาด 16 mm.	196	ม.	14.00	2,744.00	8.00	1,568.00	4,312.00	
	3.6 งานท่อร้อยสายไฟ ขนาด 20 mm.	168	ม.	18.00	3,024.00	8.00	1,344.00	4,368.00	
	ค่าวัสดุและค่าแรงงานเป็นเงิน			ลงชื่อ	3,024.00	8.00	1,344.00	369,654.00	

ลงชื่อ.....กรรมการ
 ลงชื่อ.....กรรมการ
 ลงชื่อ.....กรรมการ
 ลงชื่อ.....กรรมการ
 ลงชื่อ.....กรรมการ
 ลงชื่อ.....กรรมการและเลขานุการ

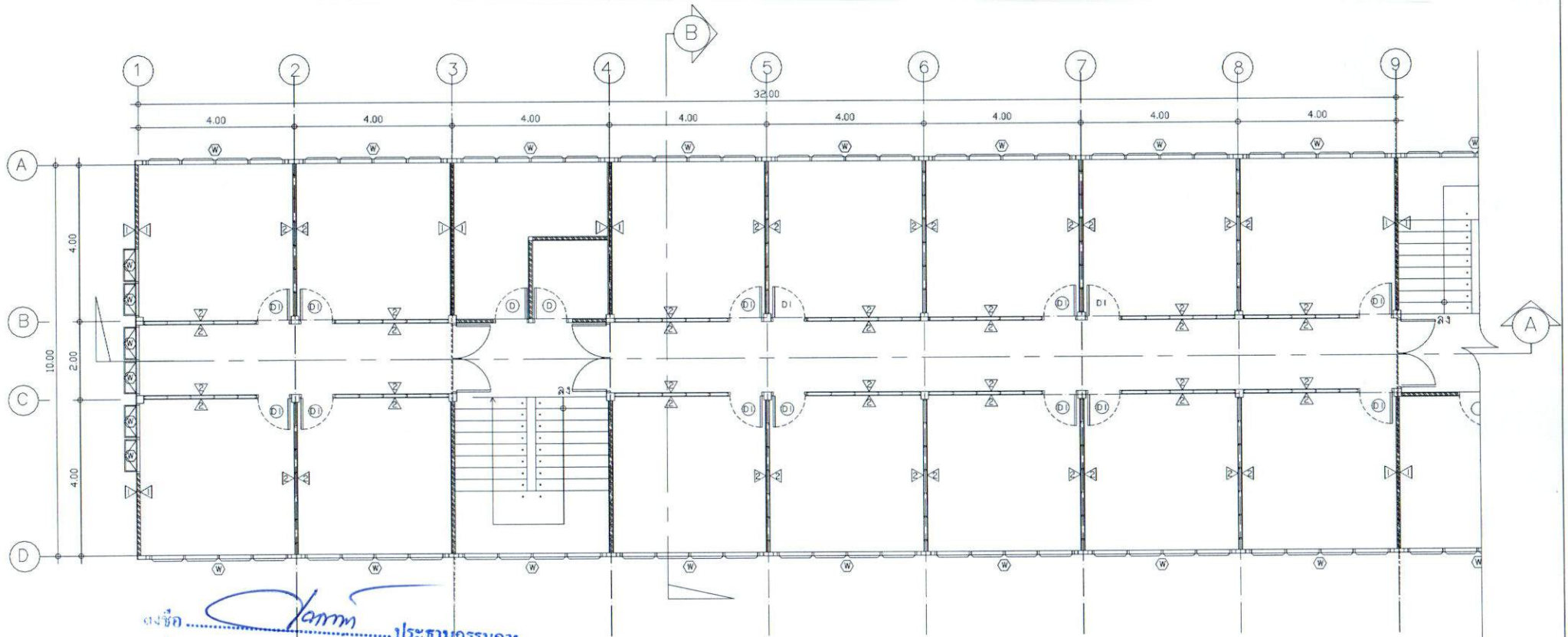

ลงชื่อ *[Signature]* ประธานกรรมการ
 ลงชื่อ *[Signature]* กรรมการ
 ลงชื่อ *[Signature]* กรรมการ
 ลงชื่อ *[Signature]* กรรมการ
 ลงชื่อ *[Signature]* กรรมการ
 ลงชื่อ *[Signature]* กรรมการและเลขานุการ

สัญลักษณ์ประกอบแบบ	
งานผนัง	งานประตู
<ul style="list-style-type: none"> ▲ ผนังก่ออิฐฉาบปูนเรียบ (ผนังเดิม) ทาสีใหม่ ▲ ผนังแผ่นซีเมนต์ใยหิน หนา 6 mm. โครงเคาะเหล็กชุบสังกะสี บู 2 ตาน 	<ul style="list-style-type: none"> ⊙ ประตูเดิม ⊙ ประตูพร้อมวงกบ ขนาดบาน 0.80 x 2.00 ม. พร้อมอุปกรณ์ ⊙ หน้าต่างเดิม

แปลนพื้นที่ 2.3
 1:100

PROJECT NAME: โครงการปรับปรุงห้องพัก 8	PROJECT ARCHITECT: STRUCTURE ENGINEER:	PROJECT MANAGER:	DRAWING TITLE:	SCALE:	SHEET No: 1
				1:100	
LOCATION: มหาวิทยาลัยราชภัฏนครศรีธรรมราช 1 หมู่ 4 ตำบลท่าเรือ อำเภอเมือง จังหวัดนครศรีธรรมราช				PLOT DATE: 18/Jun/2022	
OWNER & ADDRESS: มหาวิทยาลัยราชภัฏนครศรีธรรมราช				DRAWING BY:	

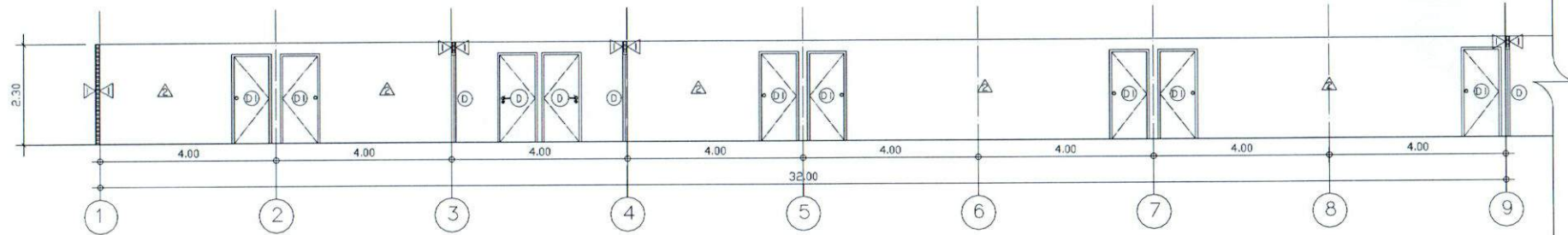

รูปตัด A (ชั้น 2)
มาตราส่วน 1:100

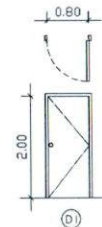

ชนิด	ประตูบานเปิดเดี่ยว
วงกบ	ไม้เนื้อแข็ง ขนาด 2" x 4" ทาลีน้ำมัน
บาน	ไม้ดัดสัก
อุปกรณ์	ลูกบิดคันตบเลส . บานพับคันตบเลส
	ขนาด 4' x 3' - 4 ชุด/บาน
สี	สีน้ำมัน (เลือกสีภายหลัง)

ingsชื่อ *[Signature]* ประธานกรรมการ
 ingsชื่อ *[Signature]* กรรมการ
 ingsชื่อ กรรมการ
 ingsชื่อ กรรมการ
 ingsชื่อ *[Signature]* กรรมการ
 ingsชื่อ *[Signature]* กรรมการ
 ingsชื่อ *[Signature]* กรรมการและเลขานุการ

	PROJECT NAME: โครงการปรับปรุงนันทกีฬา 8	PROJECT ARCHITECT:	PROJECT MANAGER:	DRAWING TITLE:	SCALE: 1:100	SHEET No.: 2
	LOCATION: มหาวิทยาลัยราชภัฏนครราชสีมา 1 หมู่ 4 ตำบลโพธิ์ อำเภอเมือง จังหวัดนครราชสีมา	STRUCTURE ENGINEER:			PLOT DATE: 18/Jun/2022	
OWNER & ADDRESS: มหาวิทยาลัยราชภัฏนครราชสีมา					DRAWING BY:	

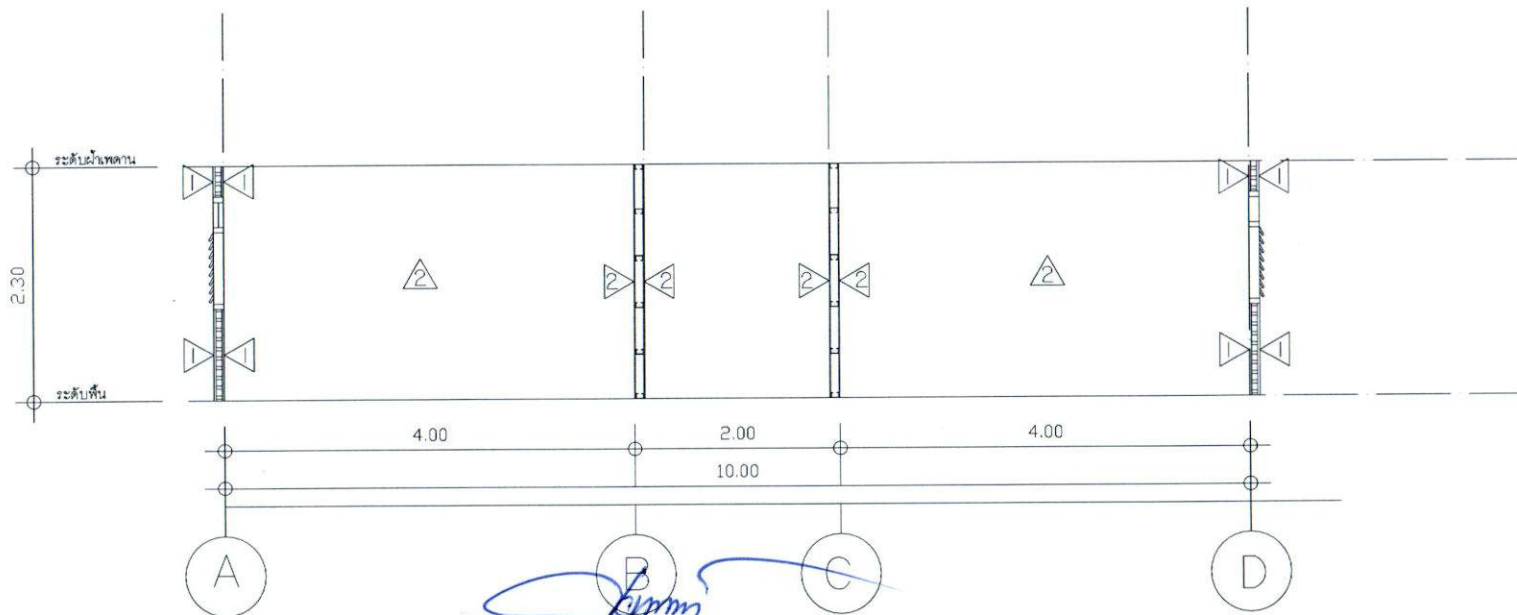

๑. ชื่อ ประธานกรรมการ
 ๒. ชื่อ กรรมการ
 ๓. ชื่อ กรรมการ
 ๔. ชื่อ กรรมการ
 ๕. ชื่อ กรรมการ
 ๖. ชื่อ กรรมการ
 ๗. ชื่อ กรรมการและเลขากรรมการ

รูปตัด B (ชั้น 2)
 ๑/ มาตราส่วน 1:100

	PROJECT NAME: โครงการปรับปรุงหอพัก ๘	PROJECT ARCHITECT:	PROJECT MANAGER:	DRAWING TITLE:	SCALE: 1:50	SHEET No: 3
	LOCATION: มหาวิทยาลัยราชภัฏนครศรีธรรมราช 1 หมู่ ๕ ตำบลท่าเรือ อำเภอเมือง จังหวัดนครศรีธรรมราช	STRUCTURE ENGINEER:			PLOT DATE: 18/Jan/2022	
	OWNER & ADDRESS: มหาวิทยาลัยราชภัฏนครศรีธรรมราช				DRAWING BY:	

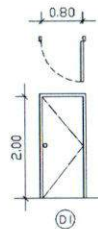
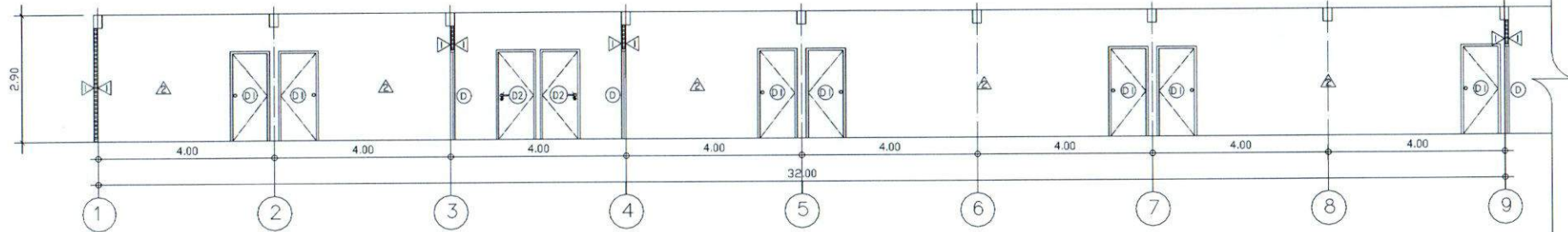

ชนิด	ประตูบานเปิดเดี่ยว
วงกบ	ไม้เนื้อแข็ง ขนาด 2" x 4" ทาสีน้ำมัน
บาน	ไม้อัดลึ้ก
อุปกรณ์	ลูกบิดคานาเลส , บานพับคานาเลส
สี	ขนาด 4' x 3' - 4 ชุด/บาน สีน้ำมัน (เลือกสีภายหลัง)

รูปตัด A (ชั้น 3)
มาตราส่วน 1:100

 ingsชื่อ ประธานกรรมการ

 ingsชื่อ กรรมการ
 ingsชื่อ กรรมการ
 ingsชื่อ กรรมการ
 ingsชื่อ กรรมการ
 ingsชื่อ กรรมการ
 ingsชื่อ กรรมการและเลขานุการ

PROJECT NAME: โครงการปรับปรุงห้องพัก 8	PROJECT ARCHITECT:	PROJECT MANAGER:	DRAWING TITLE:	SCALE: 1:100	SHEET No.: 4
	LOCATION: มหาวิทยาลัยราชภัฏนครราชสีมา 1 หมู่ 5 ตำบลท่าบัว อำเภอเมือง จังหวัดนครราชสีมา	STRUCTURE ENGINEER:		PLOT DATE: 18/Jan/2022	
OWNER & ADDRESS: มหาวิทยาลัยราชภัฏนครราชสีมา				DRAWING BY:	

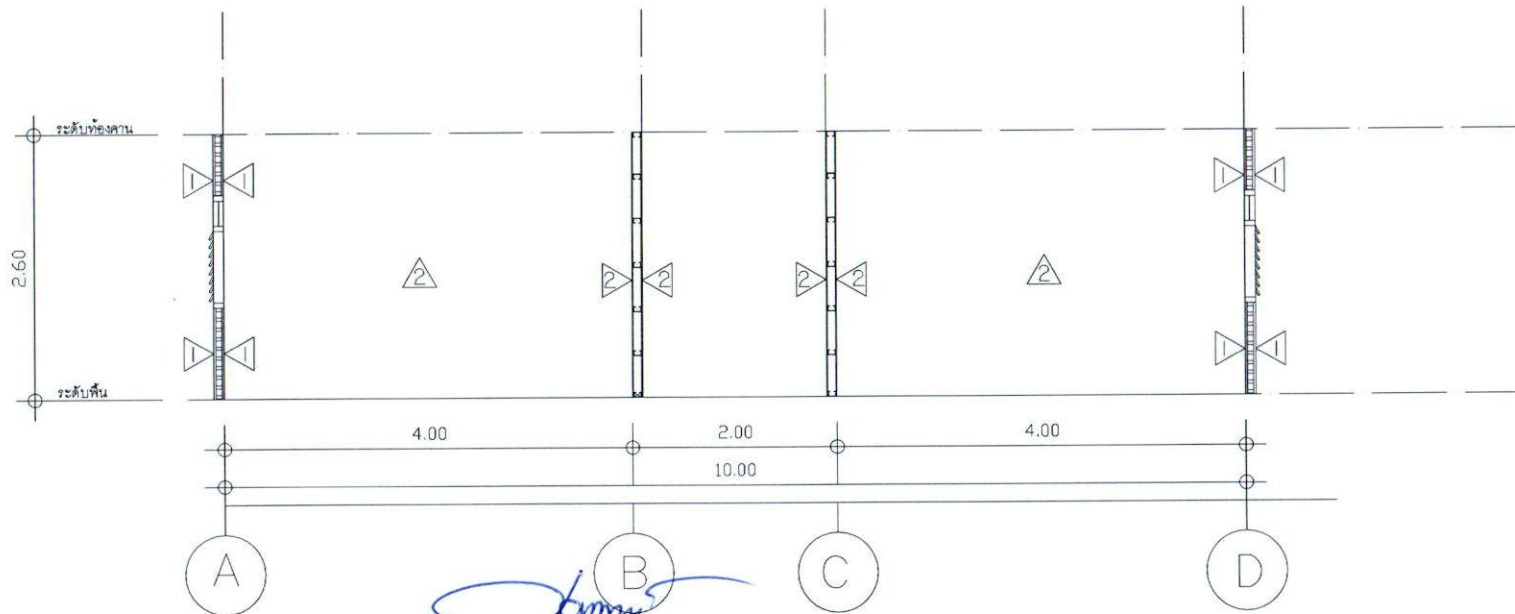

วิศวกร.....ประธานกรรมการ
 วิศวกร.....กรรมการ
 วิศวกร.....กรรมการ
 วิศวกร.....กรรมการ
 วิศวกร.....กรรมการ
 วิศวกร.....กรรมการและ
 วิศวกร.....

รูปตัด B (ชั้น 3)
 มาตรฐาน
 1:100

	PROJECT NAME: โครงการปรับปรุงหอพัก 8	PROJECT ARCHITECT:	PROJECT MANAGER:	DRAWING TITLE:	SCALE: 1:50	SHEET No: 5
	LOCATION: มหาวิทยาลัยราชภัฏนครราชสีมา หมู่ 5 ตำบลบ้านจารย์ อำเภอเมือง จังหวัดนครราชสีมา	STRUCTURE ENGINEER:			PLOT DATE: 18/Jan/2022	
	OWNER & ADDRESS: มหาวิทยาลัยราชภัฏนครราชสีมา				DRAWING BY:	

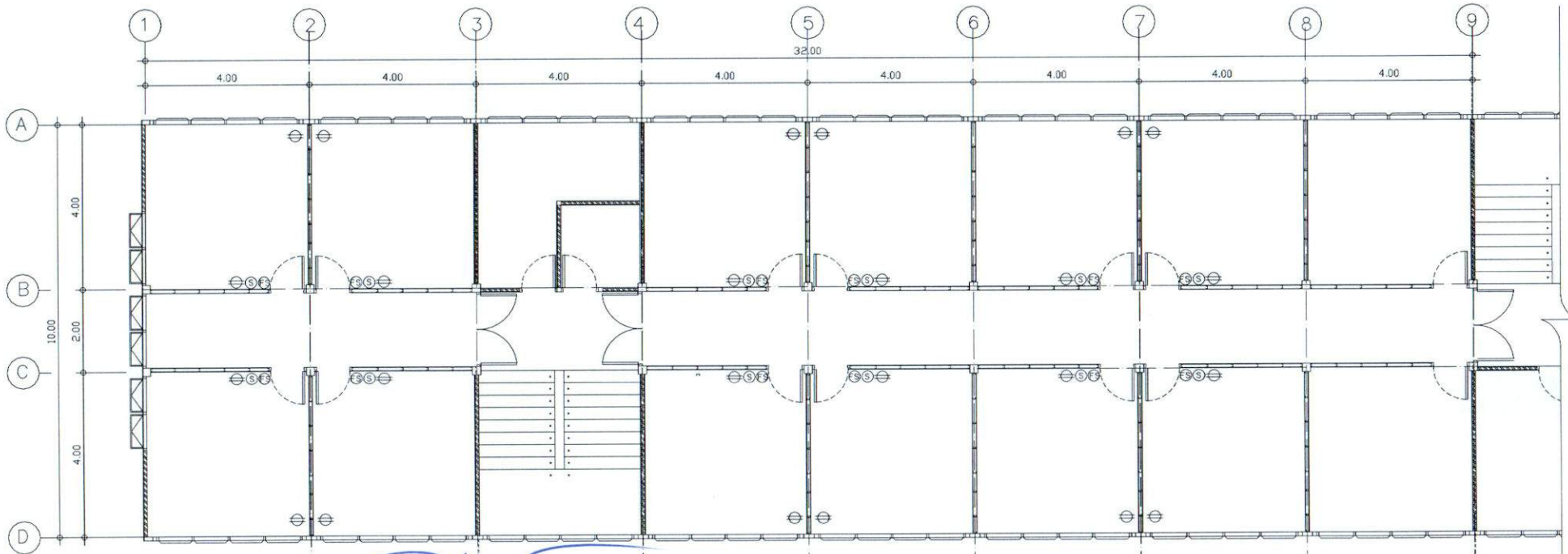

 ประธานกรรมการ
 กรรมการ
 กรรมการ
 กรรมการ
 กรรมการ
 กรรมการและเลขานุการ

รายการประกอบแบบไฟฟ้า		
Ⓢ	สวิตช์ไฟฟ้า	
Ⓣ	สวิตช์พัลลวมเติมย่ายตำแหน่ง	
Ⓧ	ปลั๊กไฟฟ้า	
—	ลายไฟ THW. เดินท่อร้อยสาย	

18/Jan/2022
 1:100
 6
 18/Jan/2022
 1:100

PROJECT NAME: โครงการปรับปรุงห้องพัก 8 LOCATION: มหาวิทยาลัยราชภัฏนครราชสีมา 1 หมู่ 5 ตำบลจักร อำเภอเมือง จังหวัดนครราชสีมา OWNER & ADDRESS: มหาวิทยาลัยราชภัฏนครราชสีมา	PROJECT ARCHITECT: STRUCTURE ENGINEER:	PROJECT MANAGER: 	DRAWING TITLE: 	SCALE: 1:100 PLOT DATE: 18/Jan/2022 DRAWING BY:	SHEET No.: 6
--	---	--------------------------	------------------------	---	-----------------