

๕ ขั้นตอนการจองหอพัก

หอพักนักศึกษา มหาวิทยาลัยราชภัฏนครศรีธรรมราช

นักศึกษาชั้นปีที่ 1

เข้าใหม่ปีการศึกษา 2568 ทุกคน

จองหอพักได้ตั้งแต่นี้

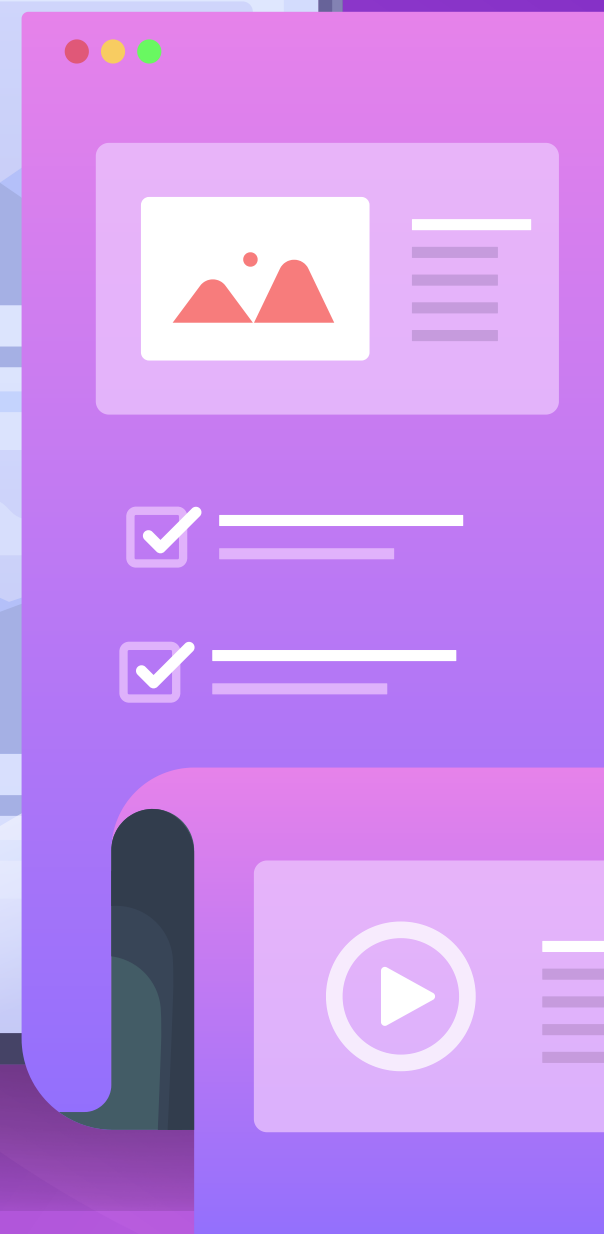



การเตรียมตัว จองหอพัก



- ➔ นักศึกษาชั้นปีที่ 1 ที่รายงานตัวและมีรหัสนักศึกษาแล้ว สามารถเข้าจองหอพักผ่านระบบออนไลน์ได้

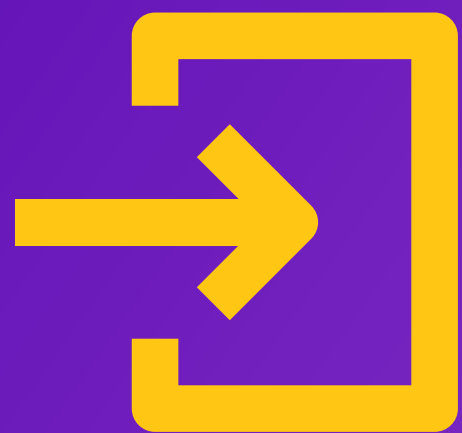

นักศึกษาสามารถรวมกลุ่มเพื่อนต่างสาขาได้
นักศึกษาศึกษารายละเอียดประเภทห้องพักที่ต้องการพักอาศัย

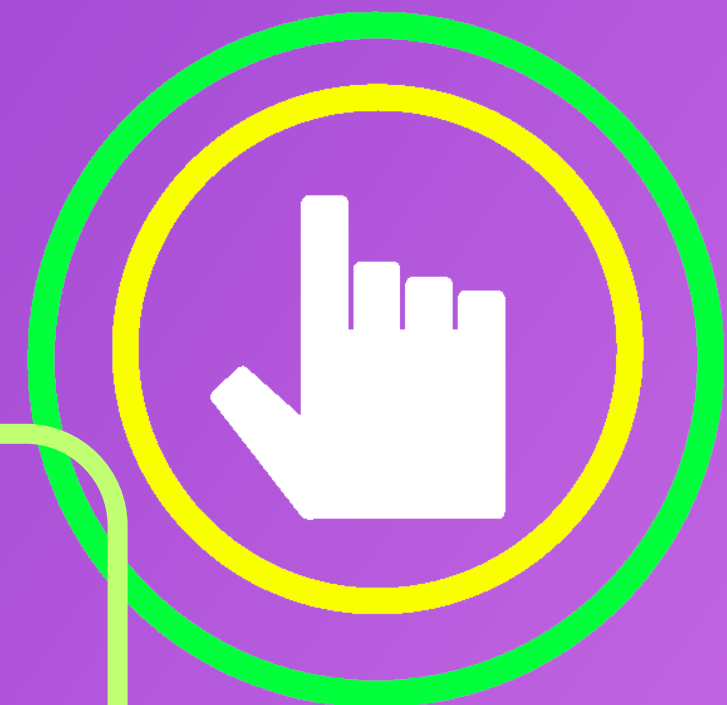

เข้าสู่ระบบจองหอพัก

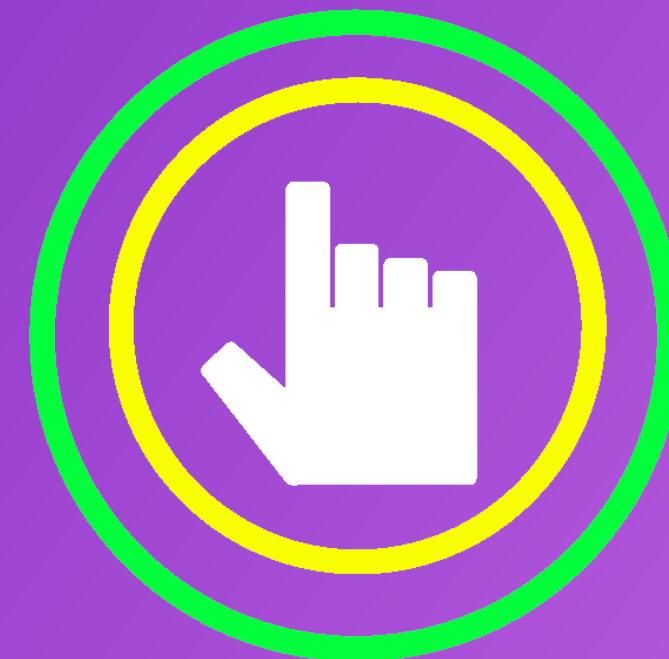

<http://stdorm.nstru.ac.th/>

The screenshot shows a web browser window with the URL <http://stdorm.nstru.ac.th/>. The page displays a calendar of dormitory reservation dates for the year 2567. A modal window titled "สำนักงานหอพักนักศึกษา" (Student Dormitory Office) is overlaid on the page, containing the following information:

- รอบที่ 3 สำหรับนักศึกษาชั้นปีที่ 1 ทุกคน
- รหัสผ่านใช้ [เลขบัตรประชาชน 4 ตัวหลัง](#)

The modal window has a "เข้าไว้แล้ว" (Already entered) button. The background page shows a calendar with various reservation periods and a login form with a "รหัสผ่าน" (Password) field and an "เข้าสู่ระบบ" (Login) button.

สำนักงานหอพักนักศึกษา มหาวิทยาลัยราชภัฏนครศรีธรรมราช

ชื่อผู้ใช้งาน

รหัสนักศึกษา

1

ใส่รหัสนักศึกษา

รหัสผ่าน

เลขประจำตัวประชาชน 4 ตัวหลัง

2

ใส่เลขประจำตัวประชาชน 4 ตัวหลัง

เข้าสู่ระบบ

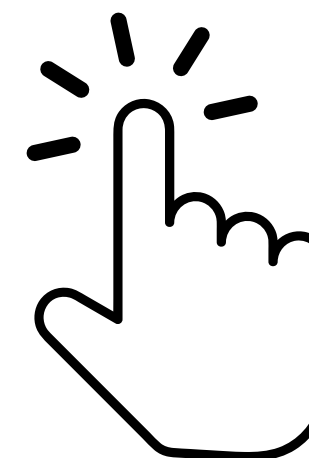

คลิกเพื่อทำรายการ

จองหอพัก

สำนักงานหอพักนักศึกษา : กองพัฒนานักศึกษา มหาวิทยาลัยราชภัฏนครศรีธรรมราช



ชื่อผู้ใช้งาน

MAIN NAVIGATION

หน้าหลัก

ระบบจองหอพักภายในมหาวิทยาลัย ยินดีต้อนรับ นักศึกษามหาวิทยาลัยราชภัฏนครศรีธรรมราช

ข้อมูลการจองหอพัก

สถานะ	ชื่อหอพัก	ชั้นที่	ห้อง	เตียง	ประเภทห้อง	ปีการศึกษา	ย้ายห้องพัก	ยกเลิกการจอง
-------	-----------	---------	------	-------	------------	------------	-------------	--------------

ขั้นตอนระบบการจองหอพัก มหาวิทยาลัยราชภัฏนครศรีธรรมราช

คลิกเพื่อทำรายการ	ลำดับที่	รายละเอียด	หมายเหตุ
จองหอพัก	1		
-	2	ทำแบบสำรวจสุขภาพ ภาคเรียนที่ 1/2567	
-	3	บันทึกข้อมูลนักศึกษาหอพัก	
-	4	ทำสัญญาเช่าหอพัก	
พิมพ์ใบชำระค่าบำรุงหอพัก	5	พิมพ์ใบชำระค่าบำรุงหอพัก ภาคเรียนที่ 1/2567	ชำระระหว่างวันที่ 1 - 30 เมษายน 2567

๓
คลิกจองหอพัก



MAIN NAVIGATION

หน้าหลัก

ระบบจองหอพักภายในมหาวิทยาลัย มหาวิทยาลัยราชภัฏนครศรีธรรมราช

เลือกหอพักชาย-หญิง

หอพักชาย (ห้องพัดลม) หอพักหญิง (ห้องพัดลม)

หอพักชาย (ห้องปรับอากาศ) หอพักหญิง (ห้องปรับอากาศ)

ข้อมูลการจองหอพัก

สถานะ	ชื่อหอพัก	ชั้นที่	ห้อง	เตียง	ประเภทห้อง	จำนวน	ย้ายห้องพัก	ยกเลิกการจอง
-------	-----------	---------	------	-------	------------	-------	-------------	--------------

ขั้นตอนระบบการจองหอพัก มหาวิทยาลัยราชภัฏนครศรีธรรมราช

คลิกเพื่อทำรายการ	ขั้นตอนที่	รายการ
จองหอพัก	1	จองหอพัก
-	2	ทำแบบสำรวจสุขภาพ ภาคเรียนที่ 1/2567
-	3	บันทึกข้อมูลนักศึกษาหอพัก
-	4	ทำสัญญาเช่าหอพัก
พิมพ์ใบชำระค่าบำรุงหอพัก	5	พิมพ์ใบชำระค่าบำรุงหอพัก ภาคเรียนที่ 1/2567

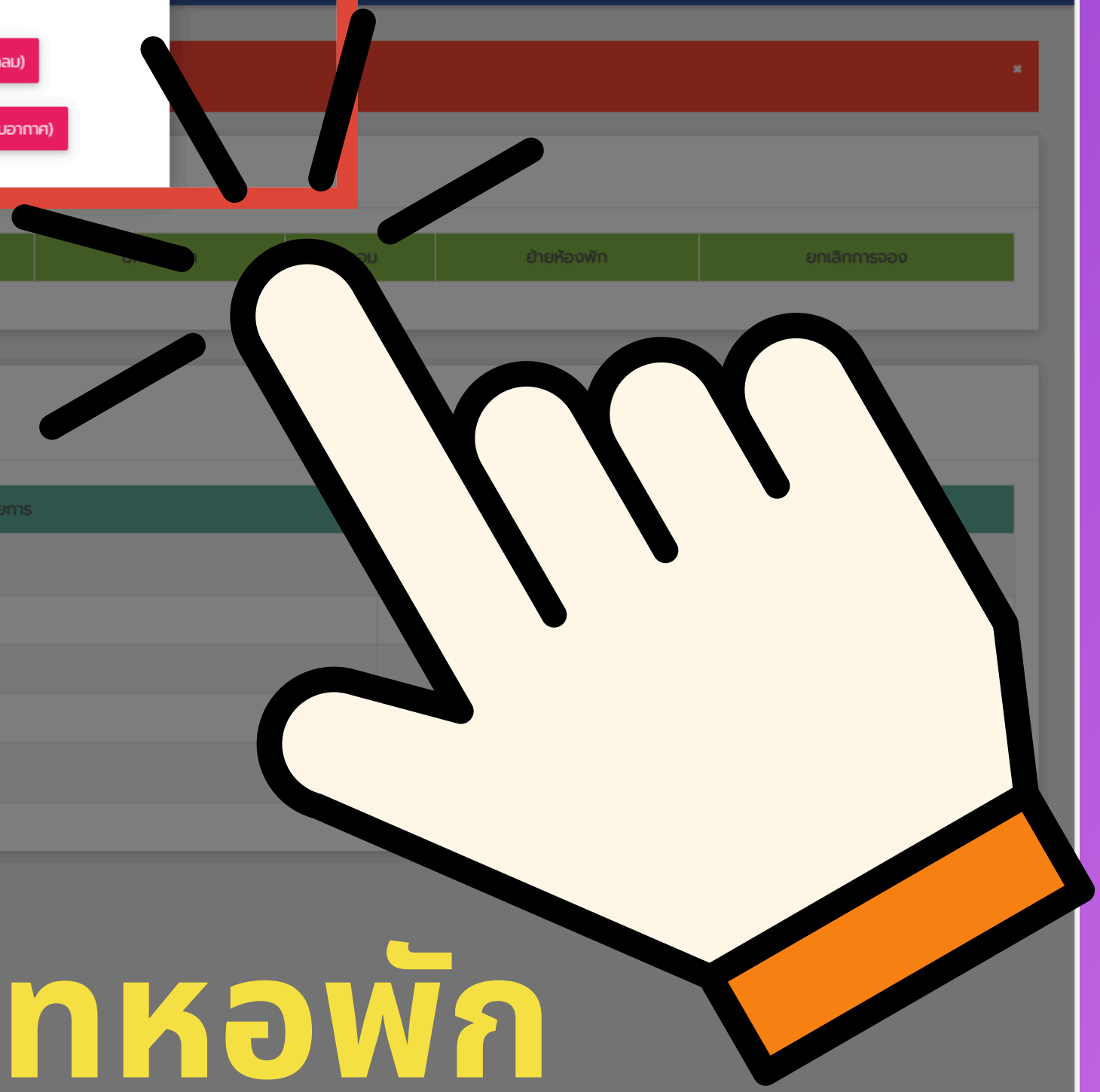

เลือกประเภทหอพัก

เลือกหอพักชาย-หญิง

หอพักชาย (ห้องพัฒนา)

หอพักหญิง (ห้องพัฒนา)

หอพักชาย (ห้องปรับอากาศ)

หอพักหญิง (ห้องปรับอากาศ)

BOOKING

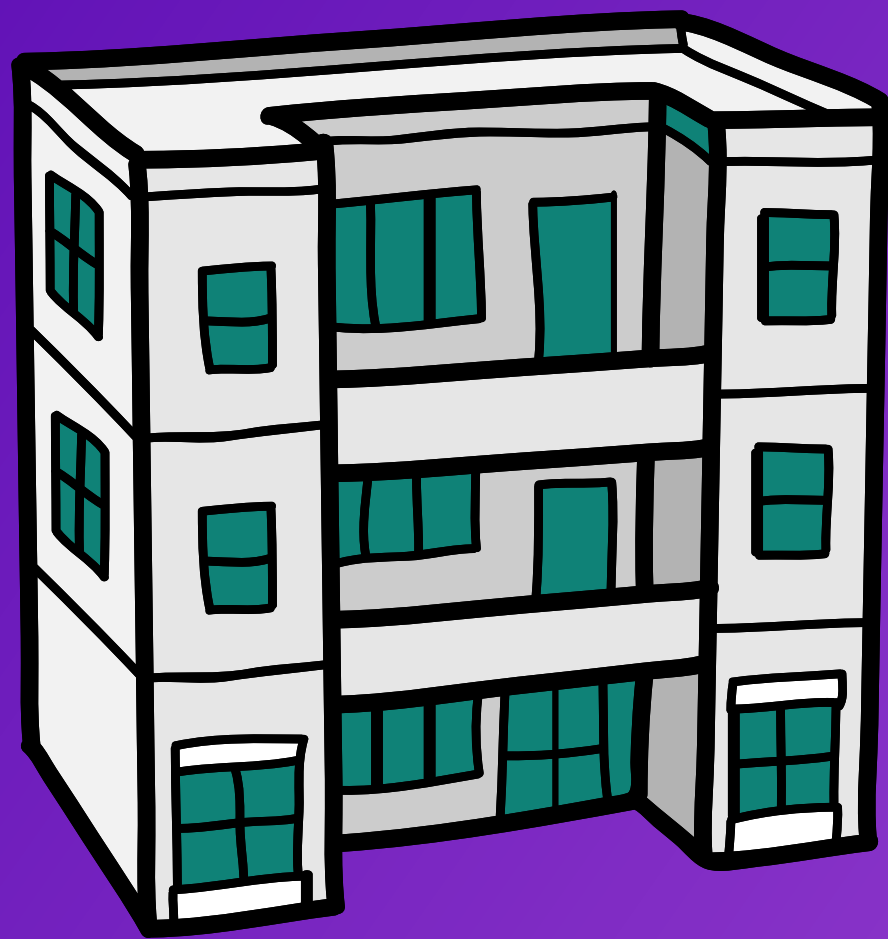

เลือกหอพัก

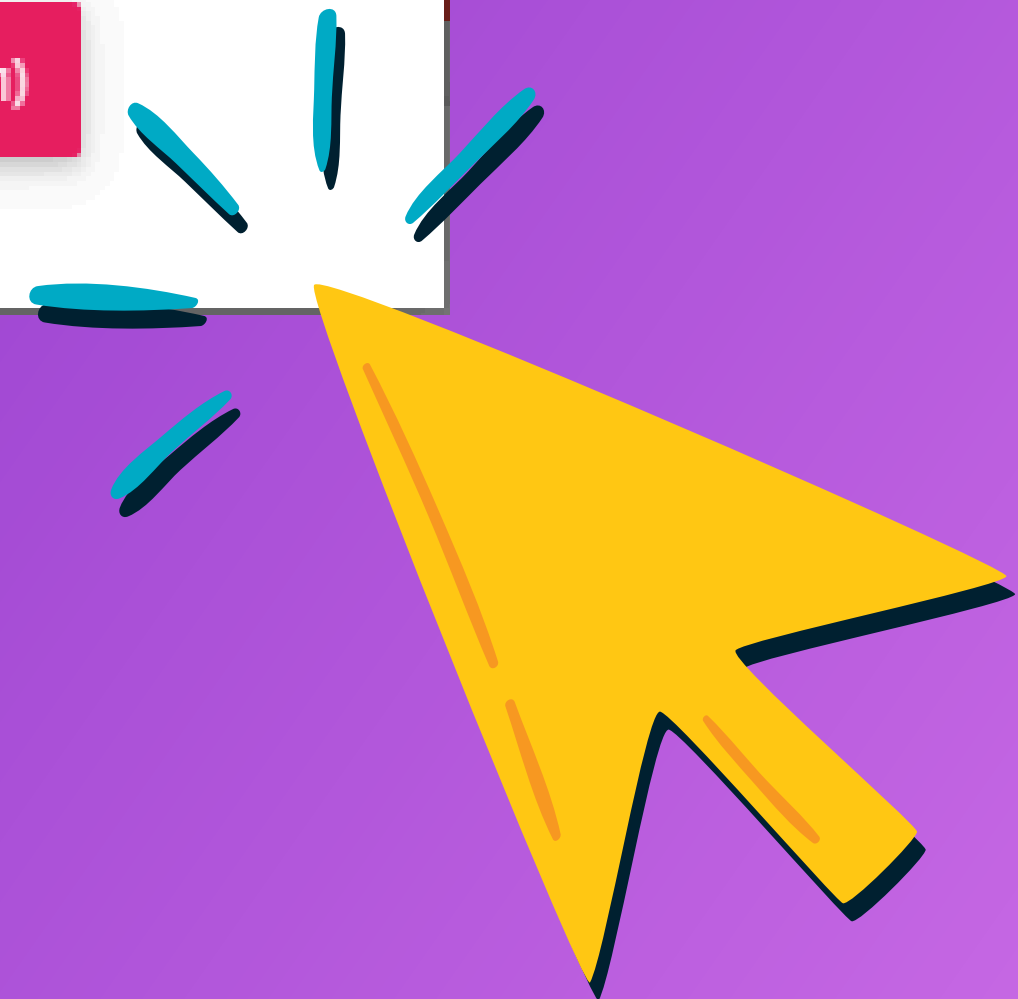

Profile section with a user icon and redacted name. Below it is the 'MAIN NAVIGATION' menu with a home icon and the text 'หน้าหลัก'.

รายละเอียดห้องพักนักศึกษาหญิง

← ย้อนกลับ

Grid of five room type cards:

- ปาริชาติ B**: 3,500 บาท/เดือน/คน
- จนารัตน์ C**: 3,500 บาท/เดือน/คน
- พนารมย์ M**: 3,500 บาท/เดือน/คน
- พนมรัตน์ W**: 3,500 บาท/เดือน/คน
- ขวัญสุตา Z/A,Z/B**: 5,000 บาท/เดือน/คน

ศึกษารายละเอียดประเภทห้องพักที่ต้องการ

MAIN NAVIGATION

หน้าหลัก

หอพัก ปาริชาต (B)
หอพักหญิง (ห้อง)

หอพัก วนวัน (C)
หอพักหญิง (ห้อง)

หอพัก พนมรณีย์ (M)
หอพักหญิง (ห้อง)

หอพัก พนมรัตน์ (W)
หอพักหญิง (ห้อง)

หอพัก ขวัญสุตา (Z)
หอพักหญิง (ห้อง)

© 2019-2020 พัฒนโดย กองพัฒนานักศึกษา



เลือกหอพักที่ต้อง

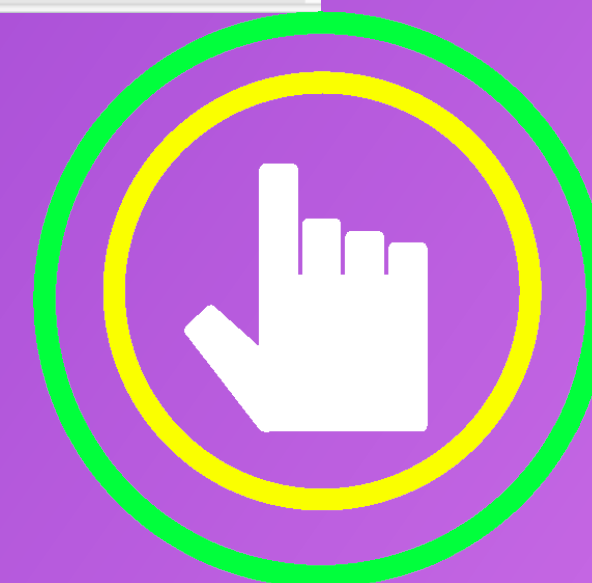



MAIN NAVIGATION

หน้าหลัก

ดูรายละเอียดทั่วไป

รายชื่อห้องพัก :: หอพัก ปารีส (B) กลับ ห้องว่าง 208 ห้อง

Show 10 entries

Search:

ลำดับ	ชื่อหอพัก	ชั้น	ชื่อห้อง	เตียงที่	ประเภท	ราคา	สถานะ	จองห้องพัก
1	ปารีส (B)	2	B312	1-2	เดี่ยว	3,500	ว่าง	

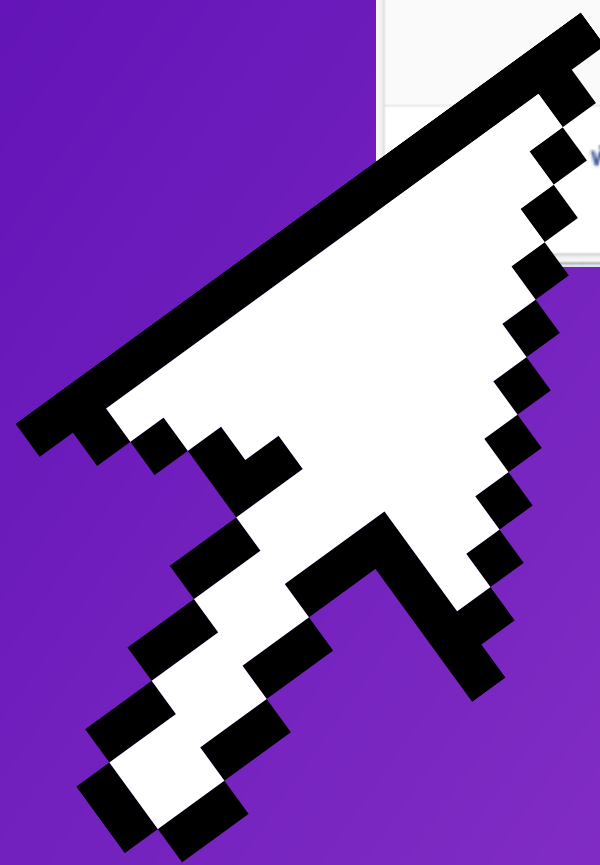

เลือกห้องว่าง



ระบบจองห้องพักภายในมหาวิทยาลัย : กองพัฒนานักศึกษา มหาวิทยาลัยราชภัฏนครศรีธรรมราช

รายชื่อห้องพัก :: หอพัก ปาริชาติ (B) กลับ ห้องว่าง 207 ห้อง

Show 10 entries Search:

ลำดับ	ชื่อหอพัก	ชั้น	ชื่อห้อง	เตียงที่	ประเภท	ราคา	สถานะ	จองห้องพัก
1	หอพัก ปาริชาติ (B)	2	B212	เตียง 2	ห้องพัฒนา	3,500	ว่าง	จองห้องนี้
2	หอพัก ปาริชาติ (B)	2	B212	เตียง 3	ห้องพัฒนา	3,500	ว่าง	จองห้องนี้
3	หอพัก ปาริชาติ (B)	2	B212	เตียง 4	ห้องพัฒนา	3,500	ว่าง	จองห้องนี้
4	หอพัก ปาริชาติ (B)	2	B213	เตียง 2	ห้องพัฒนา	3,500	ว่าง	จองห้องนี้
5	หอพัก ปาริชาติ (B)	2	B213	เตียง 3	ห้องพัฒนา	3,500	ว่าง	จองห้องนี้
6	หอพัก ปาริชาติ (B)	2	B213	เตียง 4	ห้องพัฒนา	3,500	ว่าง	จองห้องนี้
7	หอพัก ปาริชาติ (B)	2	B214	เตียง 3	ห้องพัฒนา	3,500	ว่าง	จองห้องนี้
8	หอพัก ปาริชาติ (B)	2	B214	เตียง 4	ห้องพัฒนา	3,500	ว่าง	จองห้องนี้
9	หอพัก ปาริชาติ (B)	2	B215	เตียง 3	ห้องพัฒนา	3,500	ว่าง	จองห้องนี้
10	หอพัก ปาริชาติ (B)	2	B215	เตียง 4	ห้องพัฒนา	3,500	ว่าง	จองห้องนี้

© 2019-2020 พัฒนไทย กองพัฒนานักศึกษา
Version: 1.0

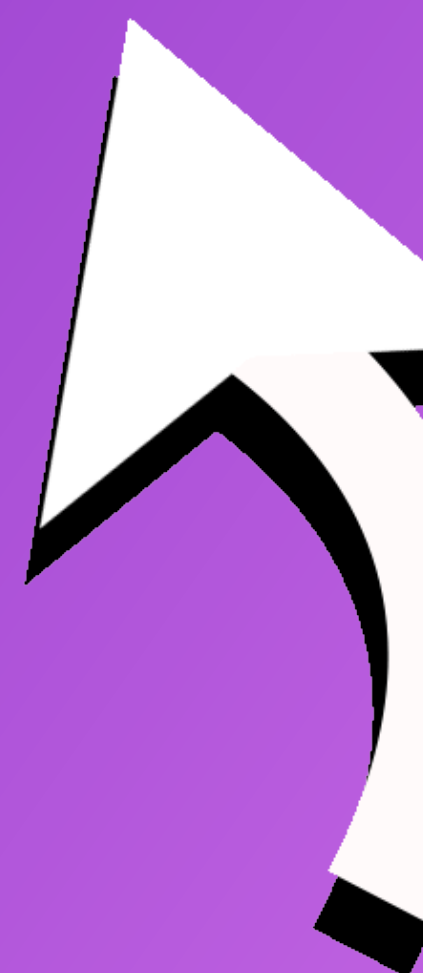

เลือกจองห้องพักที่ต้องการ



ระบบจองห้องพักภายในมหาวิทยาลัย : กองพัฒนานักศึกษา มหาวิทยาลัยราชภัฏนครศรีธรรมราช

ข้อมูลการจองห้องพัก

รหัสนักศึกษา	ชื่อ-นามสกุล	ชื่อห้องพัก	ชั้น
	น ต อ	หอพั รัชดา (B)	3

ชื่อห้องพัก	เตียงที่	ปีการศึกษา	ภาคเรียน
B302	3	2567	1

เบอร์โทรศัพท์	ค่าบำรุงห้องพัก/ภาคเรียน	ค่าประกันความเสียหายห้องพัก/คน/ปี	รวมเป็นเงิน
	3,500 บาท	500 บาท	4,000 บาท

[ยืนยันการจอง](#)

© 2019-2020 พัฒนาโดย กองพัฒนานักศึกษา
Version: 1.0



**ตรวจสอบข้อมูลการจอง
ใส่เบอร์โทรศัพท์มือถือของตัวเอง
กดยืนยันการจอง**



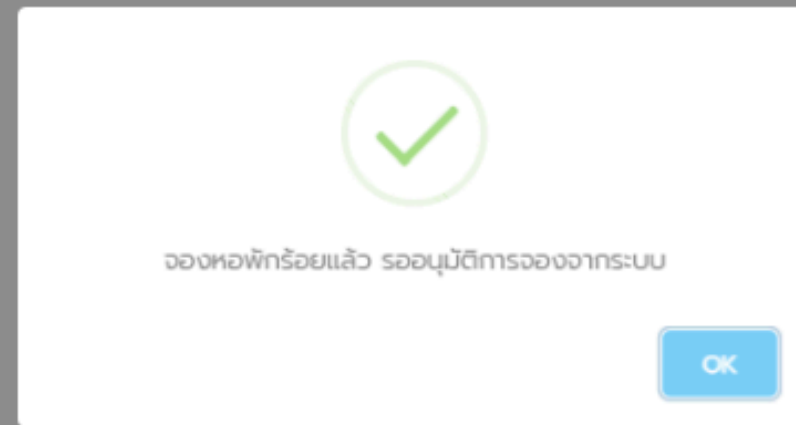
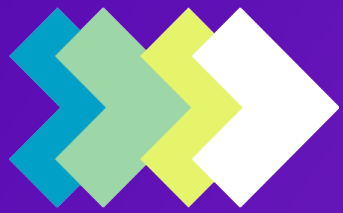

**จองห้องพักเสร็จเรียบร้อยแล้ว
รออนุมัติการจองห้องพักจากระบบ**

สำนักงานหอพักนักศึกษา : กองพัฒนานักศึกษา มหาวิทยาลัยราชภัฏนครศรีธรรมราช

ระบบจองหอพักภายในมหาวิทยาลัย ยินดีต้อนรับ นักศึกษามหาวิทยาลัยราชภัฏนครศรีธรรมราช

ข้อมูลการจองหอพัก

สถานะ	ชื่อหอพัก	ชั้นที่	ห้อง	เตียง	ประเภทห้อง	ปีการศึกษา	เทอม	ย้ายห้องพัก	ยกเลิกการจอง
รออนุมัติ	หอพัก ปารีชาต (B)	3	E	3	ห้องพัดลม	2567	1	↔	🕒

ขั้นตอนระบบการจองหอพัก มหาวิทยาลัยราชภัฏนครศรีธรรมราช

คลิกเพื่อทำรายการ	ขั้นตอนที่	รายการ	หมายเหตุ
จองเรียบร้อย	1	จองหอพัก	
รออนุมัติ	2	ทำแบบสำรวจสุขภาพ ภาคเรียนที่ 1/2567	
รออนุมัติ	3	บันทึกข้อมูลนักศึกษาหอพัก	
รออนุมัติ	4	ทำสัญญาเช่าหอพัก	
พิมพ์ใบชำระค่าบำรุงหอพัก	5	พิมพ์ใบชำระค่าบำรุงหอพัก ภาคเรียนที่ 1/2567	ชำระระหว่างวันที่ 1 - 30 เมษายน 2567

© 2019-2020 พัฒนาโดย กองพัฒนานักศึกษา
Version: 1.0



ระบบจะอนุมัติการจอง ในวันที่ 20 มกราคม 2568



21-23 มกราคม 2568

นักศึกษาเข้ากรอกข้อมูล พร้อมทำสัญญา

ผ่านระบบ [HTTP://STDDORM.NSTRU.AC.TH/](http://STDDORM.NSTRU.AC.TH/)

โดยไม่ต้องมามหาวิทยาลัย



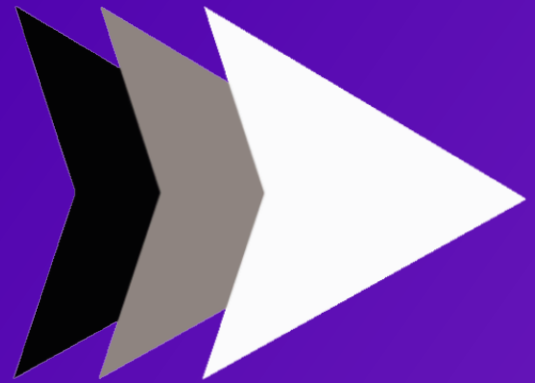

จองแล้ว ได้รับการอนุมัติแล้ว

นักศึกษาสามารถเข้ากรอกข้อมูล พร้อมทำสัญญา
ผ่านระบบ <http://stdddorm.nstru.ac.th/>
โดยไม่ต้องมามหาวิทยาลัย

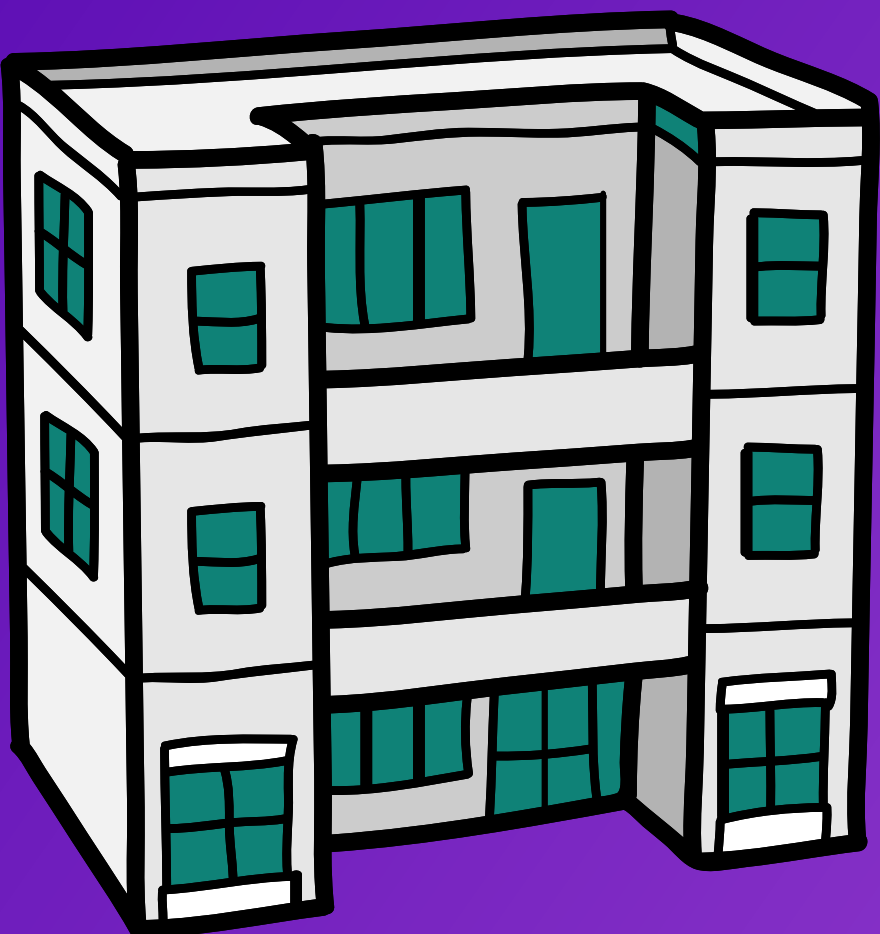

จองแล้ว ได้รับการอนุมัติแล้ว ทำตามขั้นตอน

สำนักงานหอพักนักศึกษา : กองพัฒนานักศึกษา มหาวิทยาลัยราชภัฏนครศรีธรรมราช

ระบบจองหอพักภายในมหาวิทยาลัย ยินดีต้อนรับ นักศึกษามหาวิทยาลัยราชภัฏนครศรีธรรมราช

ข้อมูลการจองหอพัก

สถานะ	ชื่อหอพัก	ชั้นที่	ห้อง	เตียง	ประเภทห้อง	ปีการศึกษา	ปี	ย้ายหอพัก	ยกเลิกการจอง
อนุมัติแล้ว ดำเนินการขั้นตอนต่อไป	หอพัก ไทลุม (D)	3	D312	1	ห้องพัดลม	2567	1	-	-

ขั้นตอนระบบการจองหอพัก มหาวิทยาลัยราชภัฏนครศรีธรรมราช

คลิกเพื่อทำรายการ	ขั้นตอนที่	รายการ	หมายเหตุ
ปิดระบบ	1	จองหอพัก	
ทำแบบสำรวจ	2	ทำแบบสำรวจสภาพ ภาครเรียนที่ 1/2567	
บันทึกข้อมูลนักศึกษา	3	บันทึกข้อมูลนักศึกษาหอพัก	
ทำสัญญาเช่าหอพัก	4	ทำสัญญาเช่าหอพัก	
พิมพ์ใบชำระค่าบำรุงหอพัก	5	พิมพ์ใบชำระค่าบำรุงหอพัก ภาครเรียนที่ 1/2567	ชำระระหว่างวันที่ 1 - 30 เมษายน 2567

© 2019-2020 พัฒนาโดย กองพัฒนานักศึกษา

ทำแบบสำรวจ

บันทึกข้อมูลนักศึกษา

ทำสัญญาเช่าหอพัก

พิมพ์ใบชำระค่าบำรุงหอพัก

นักศึกษาชำระค่าบำรุงหอพัก ภาคเรียนที่ 1/2568

สามารถสแกนจ่ายผ่าน **MOBILE BANKING** ได้ทุกธนาคาร
หรือพิมพ์ใบชำระค่าบำรุงหอพักในระบบจองหอพักของตนเอง
ไปชำระที่ธนาคารกรุงไทย

ได้ตั้งแต่วันที่ **1-30** เมษายน 2568

*

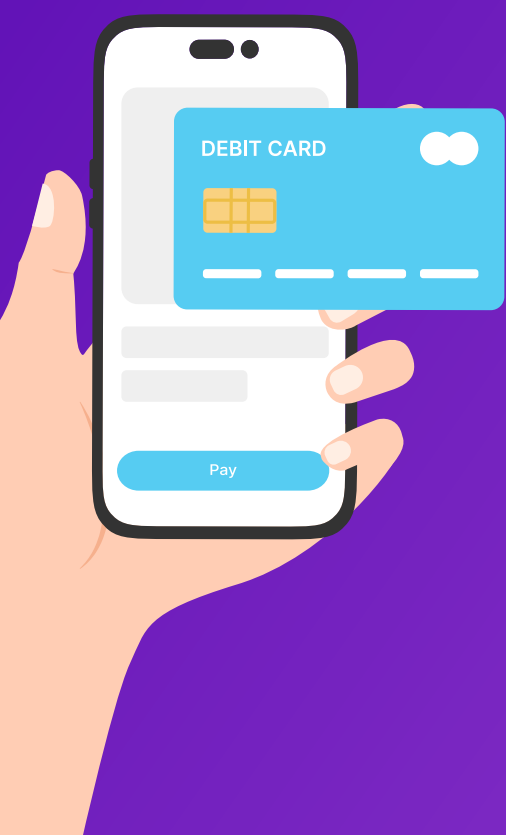



งานหอพักนักศึกษา กองพัฒนานักศึกษา
มหาวิทยาลัยราชภัฏนครศรีธรรมราช

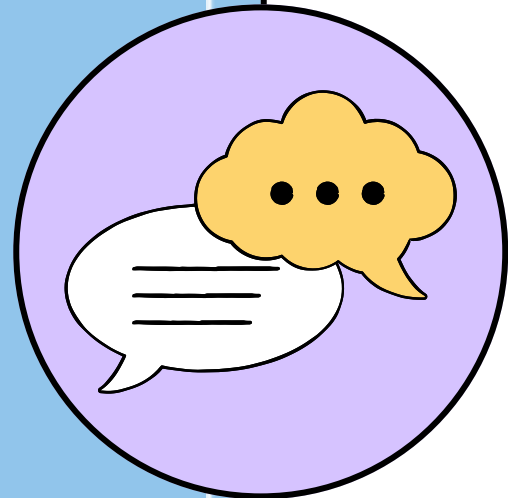

ขั้นตอนการ กรอกข้อมูล+ทำสัญญา

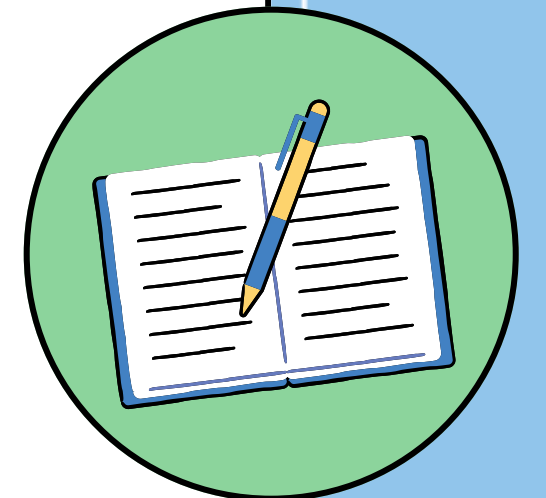
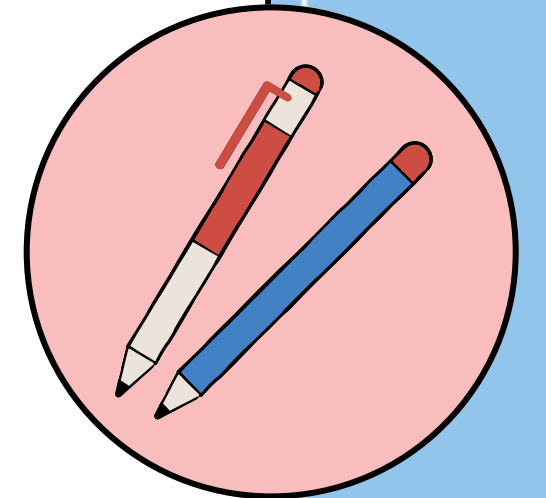

ทำผ่านระบบออนไลน์ <http://stdorm.nstru.ac.th/>

ตั้งแต่ 21-23 มกราคม 2568



การบันทึกข้อมูล+ทำสัญญา



นักศึกษาเตรียม

- รูปถ่าย ชุดนักศึกษา หน้าตรง 1 รูป
- รูปถ่าย บัตรประจำตัวประชาชนของนักศึกษา 1 รูป
- ข้อมูลส่วนตัวของนักศึกษา

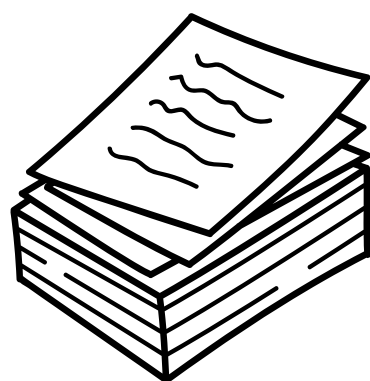
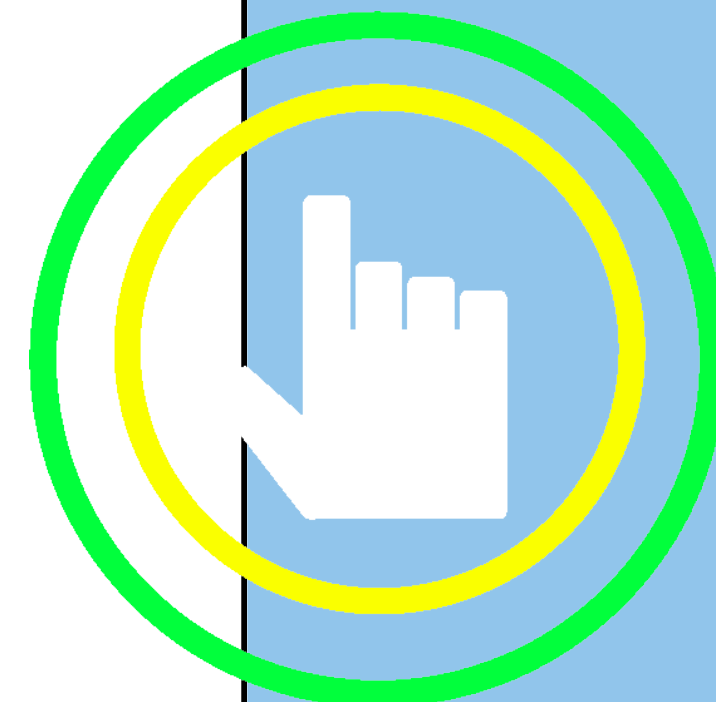

1

เข้าระบบจองหอพัก

<http://stdorm.nstru.ac.th/>

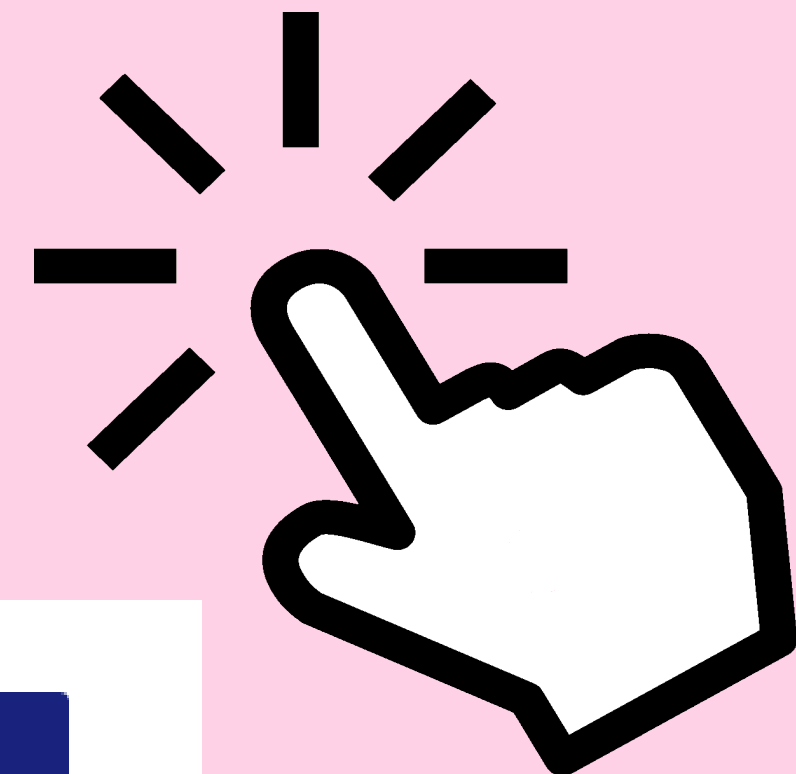

สำนักงานหอพักนักศึกษา มหาวิทยาลัยราชภัฏนครศรีธรรมราช

ชื่อผู้ใช้งาน

รหัสนักศึกษา

รหัสผ่าน

เลขประจำตัวประชาชน 4 ตัวหลัง

เข้าสู่ระบบ

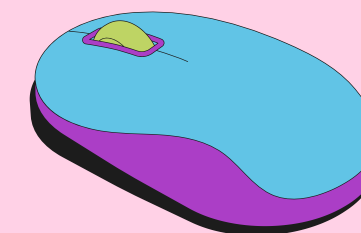

๐๒ วิธีการเข้าระบบ

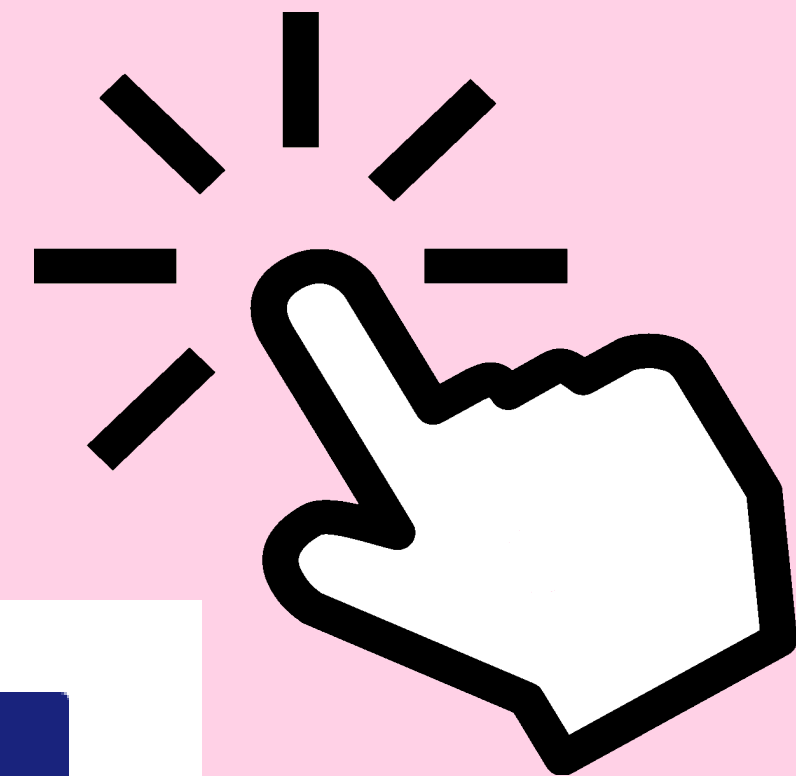

สำนักงานหอพักนักศึกษา มหาวิทยาลัยราชภัฏนครศรีธรรมราช

ชื่อผู้ใช้งาน

รหัสนักศึกษา

1.ใช้รหัสนักศึกษา

รหัสผ่าน

เลขประจำตัวประชาชน 4 ตัวหลัง

2.ใช้เลขประจำตัวประชาชน 4 ตัวหลัง

เข้าสู่ระบบ

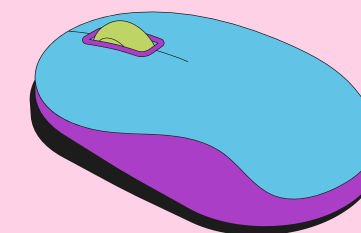

นักศึกษาต้องทำตามลำดับขั้นตอน



สำนักงานหอพักนักศึกษา : กองพัฒนานักศึกษา มหาวิทยาลัยราชภัฏนครศรีธรรมราช

ระบบจองหอพักภายในมหาวิทยาลัย ยินดีต้อนรับ นักศึกษามหาวิทยาลัยราชภัฏนครศรีธรรมราช

ข้อมูลการจองหอพัก

สถานะ	ชื่อหอพัก	ชั้นที่	ห้อง	เตียง	ประเภทห้อง	ปีการศึกษา	เทอม	ย้ายหอพัก	ยกเลิกการจอง
อนุมัติแล้ว ดำเนินการขั้นตอนต่อไป	หอพัก ไทบุษ (D)	3	D312	1	ห้องพัสดุ	2567	1	-	-

ขั้นตอนระบบการจองหอพัก มหาวิทยาลัยราชภัฏนครศรีธรรมราช

คลิกเพื่อทำรายการ	ขั้นตอนที่	รายการ	หมายเหตุ
ปิดระบบ	1	จองหอพัก	
ทำแบบสำรวจ	2	ทำแบบสำรวจคุณภาพ ภาคเรียนที่ 1/2567	
บันทึกข้อมูลนักศึกษา	3	บันทึกข้อมูลนักศึกษาหอพัก	
ทำสัญญาเช่าหอพัก	4	ทำสัญญาเช่าหอพัก	
พิมพ์ใบชำระค่าบำรุงหอพัก	5	พิมพ์ใบชำระค่าบำรุงหอพัก ภาคเรียนที่ 1/2567	ชำระระหว่างวันที่ 1 - 30 เมษายน 2567

2019-2020 พัฒนาโดย กองพัฒนานักศึกษา

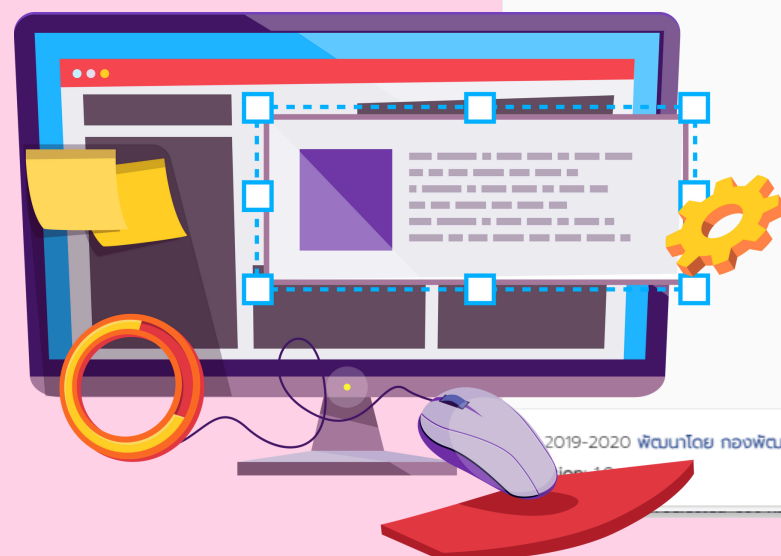

2

ทำแบบสำรวจสุขภาพ

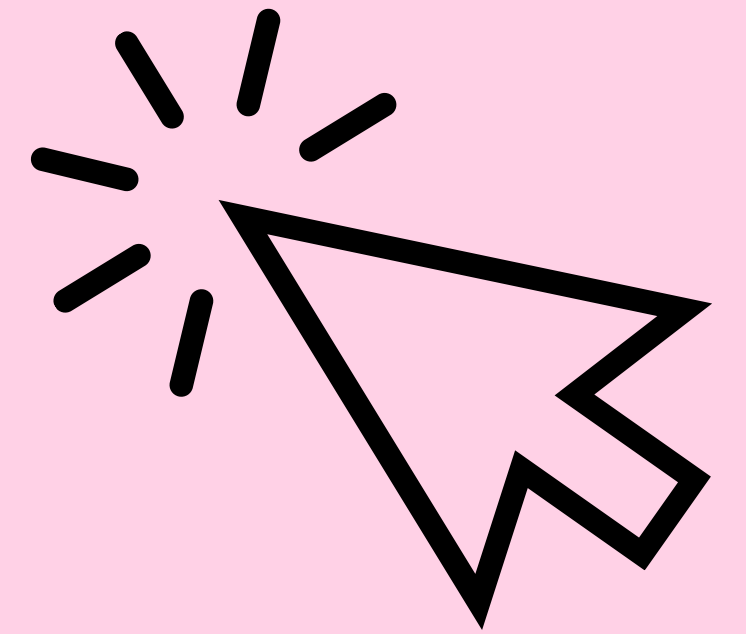

นักศึกษาต้องทำตามลำดับขั้นตอน

ทำแบบสำรวจ		2	ทำแบบสำรวจสุขภาพ ภาคเรียนที่ 1
------------	--	---	--------------------------------

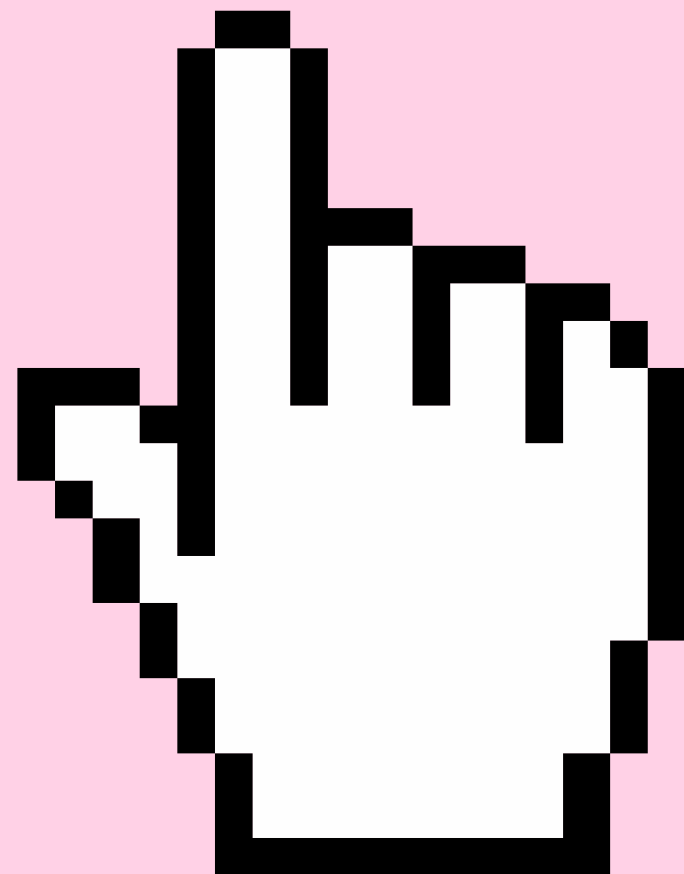

3

บันทึกข้อมูลนักศึกษา

บันทึกข้อมูลนักศึกษา	3	บันทึกข้อมูลนักศึกษาหอพัก
----------------------	---	---------------------------

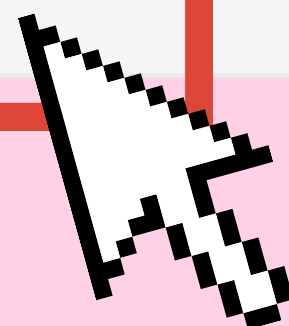

4

ทำสัญญาเช่าหอพัก

ทำสัญญาเช่าหอพัก	4	ทำสัญญาเช่าหอพัก
------------------	---	------------------



5

พิมพ์ใบชำระค่าบำรุงหอพัก ภาคเรียนที่ 1/2568

พิมพ์ใบชำระค่าบำรุงหอพัก	5	พิมพ์ใบชำระค่าบำรุงหอพัก ภาคเรียนที่ 1/2567	ชำระระหว่างวันที่ 1 - 30 เมษายน 2567
--------------------------	---	---------------------------------------------	--------------------------------------

นักศึกษาสามารถ พิมพ์ใบชำระค่าบำรุงหอพัก ภาคเรียนที่ 1/2568
พร้อมชำระเงินได้ใน วันที่ 1-30 เมษายน 2568
เก็บหลักฐานการชำระเงินเพื่อใช้ในการรายงานตัวเข้าหอพัก

